

código **ZND-RE-0.1**sector **MARQUESA**

FICHA DE GESTIÓN

(0)CLASE DE SUELO **URBANIZABLE**CRITERIO DE CÁLCULO DEL
APROVECHAMIENTO TIPO

EDIFICABILIDAD TOTAL del SECTOR / SUP. del ÁREA DE REPARTO

ÁREA DE REPARTO	+ Sector	64.980 m2
	+ Red primaria externa adscrita	40.135 "
	- Elementos dotacionales existentes	0 " (1)
	Total	105.115 m2

0,058442

RED PRIMARIA EXTERNA ADSCRITA. ELEMENTOS Y SUPERFICIE

COMUNICACIONES		
Descansadero	40.135 m2	
	"	
	"	
Total	40.135 m2	

PLANO

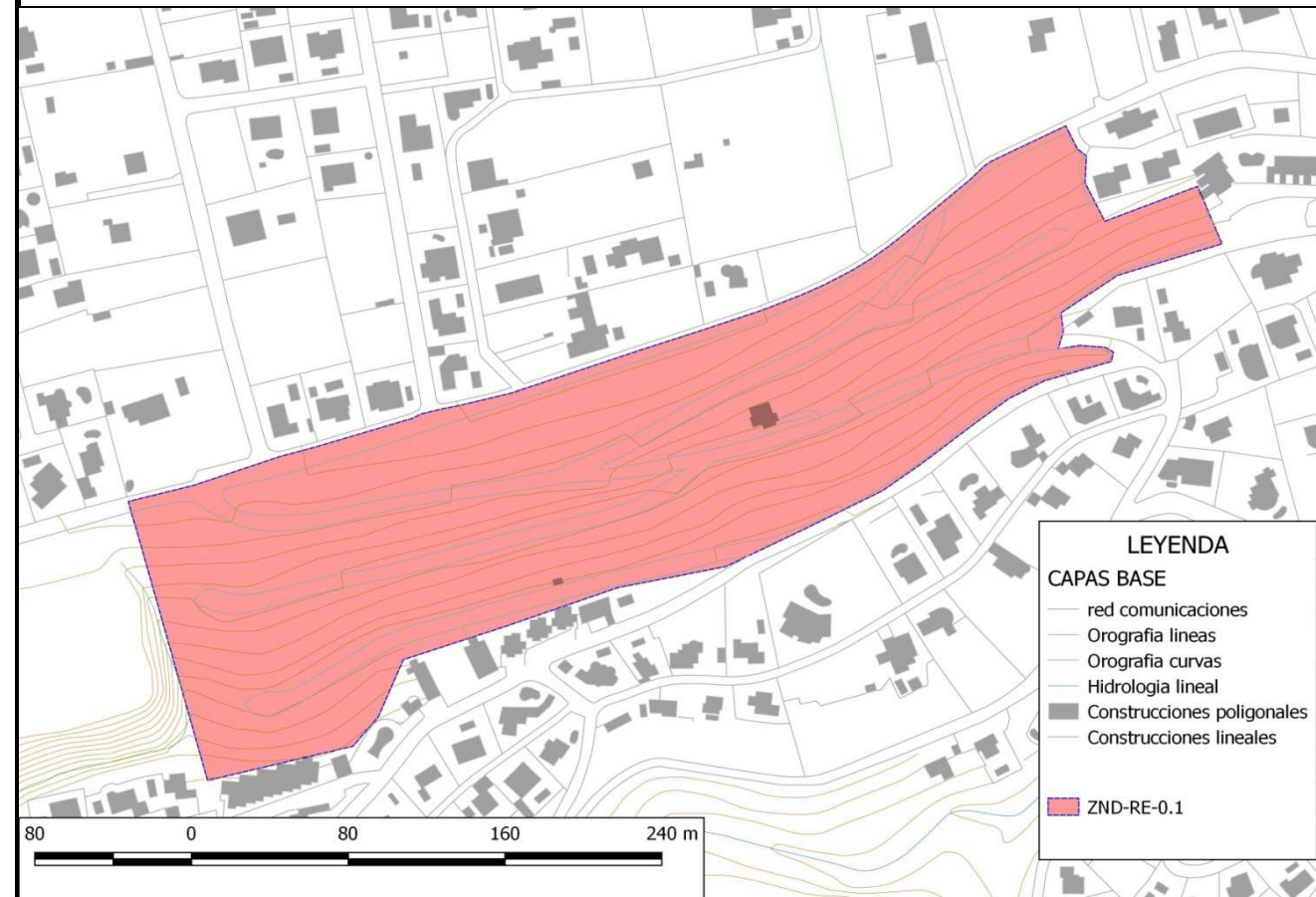

CONDICIONES DE GESTIÓN

Tipo de Gestión:	Indirecta
Condiciones temporales:	15 meses desde Acta de Comprobación Replanteo
Tipo de planeamiento:	

CONDICIONES DE EJECUCIÓN

Condiciones de Integración:Condiciones de conexión:**Urbanización de la colada Santa Lucía, hasta el bordillo enfrentado.**Criterios para la delimitación de Unidades de Ejecución**Una sola Unidad de Ejecución****Integrará el Descansadero previsto por este PGE correspondiente a la colada de Santa Lluçia.**Otras**Aprovechamiento subjetivo: 95% del aprovechamiento del sector.**

CONDICIONES DE ORDENACIÓN

Plan Parcial Marquesa% Reserva VPP**El determinado legalmente (30% s/DAT1ª TRLS2015)****Observaciones****(0)** Ver ficha de Ordenación de este mismo sector